



Fahrtturnier 2021

17.06.-20.06.2021

**Sehr geehrte Teilnehmer/innen,
die **PSG Lähden** freut sich sehr, Sie zu dieser
Veranstaltung begrüßen zu können, letztlich auch
diese Veranstaltung überhaupt durchführen zu
können.**

**Bitte denken Sie daran, auch während der Gelände-
und Parcoursbesichtigungen die Abstandsregeln zu
beachten.**

**Wir möchten unbedingt, dass Alle wieder gesund
nach Hause kommen und wir weiterhin
Veranstaltungen dieser Art durchführen können.**

In diesem Sinne Viel Erfolg und vor Allem viel Spaß!

Teilnehmerunterlagen



Geländefahren Kl. S

Prfg.Nr:

02;06;10;14 und 18

Richtv:LPO§§752,753

AWS

(Aufwärmstrecke)

5700 Meter

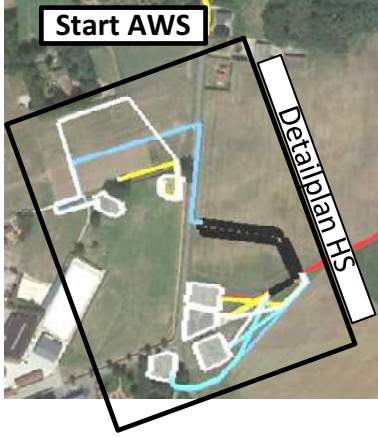
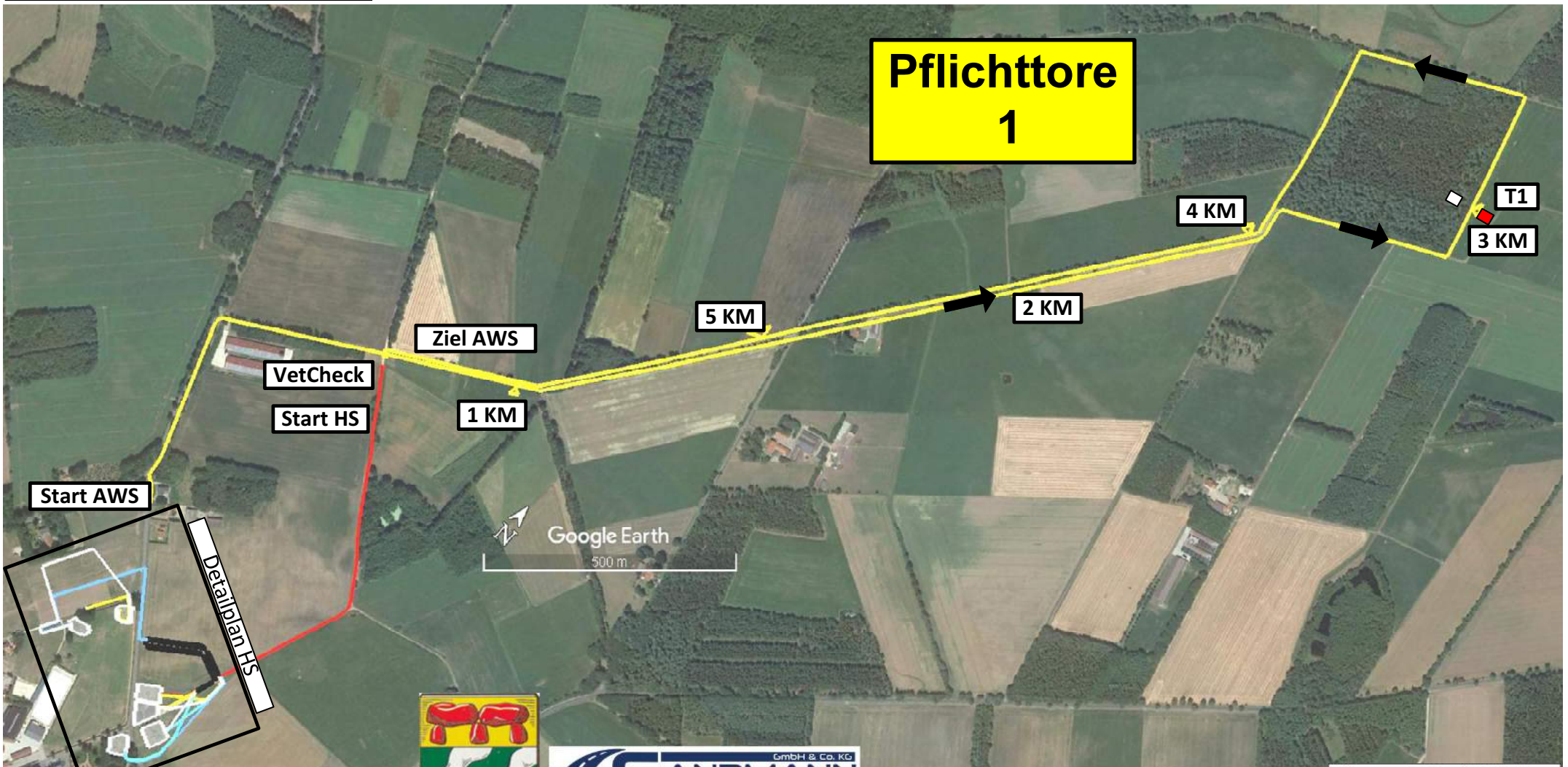

GmbH & Co. KG
SANDMANN
TRANSPORTE
IHR PARTNER FÜR BEWEGUNG

© Parcourschef Josef Heisterkamp
Just **U**nbelievable **P**arcours **P**roperties
Always **O**ne **O**bstacle **A**head
www.jupp-fahrsport.de



Fahrtturnier 2021
17.06.-20.06.2021

HS (Hindernisstrecke) 7740 Meter

Geländefahren Kl. S
Prfg.Nr:
02;06;10;14 und 18

Richtv:LPO§§752,753

Pflichttore
2 - 26

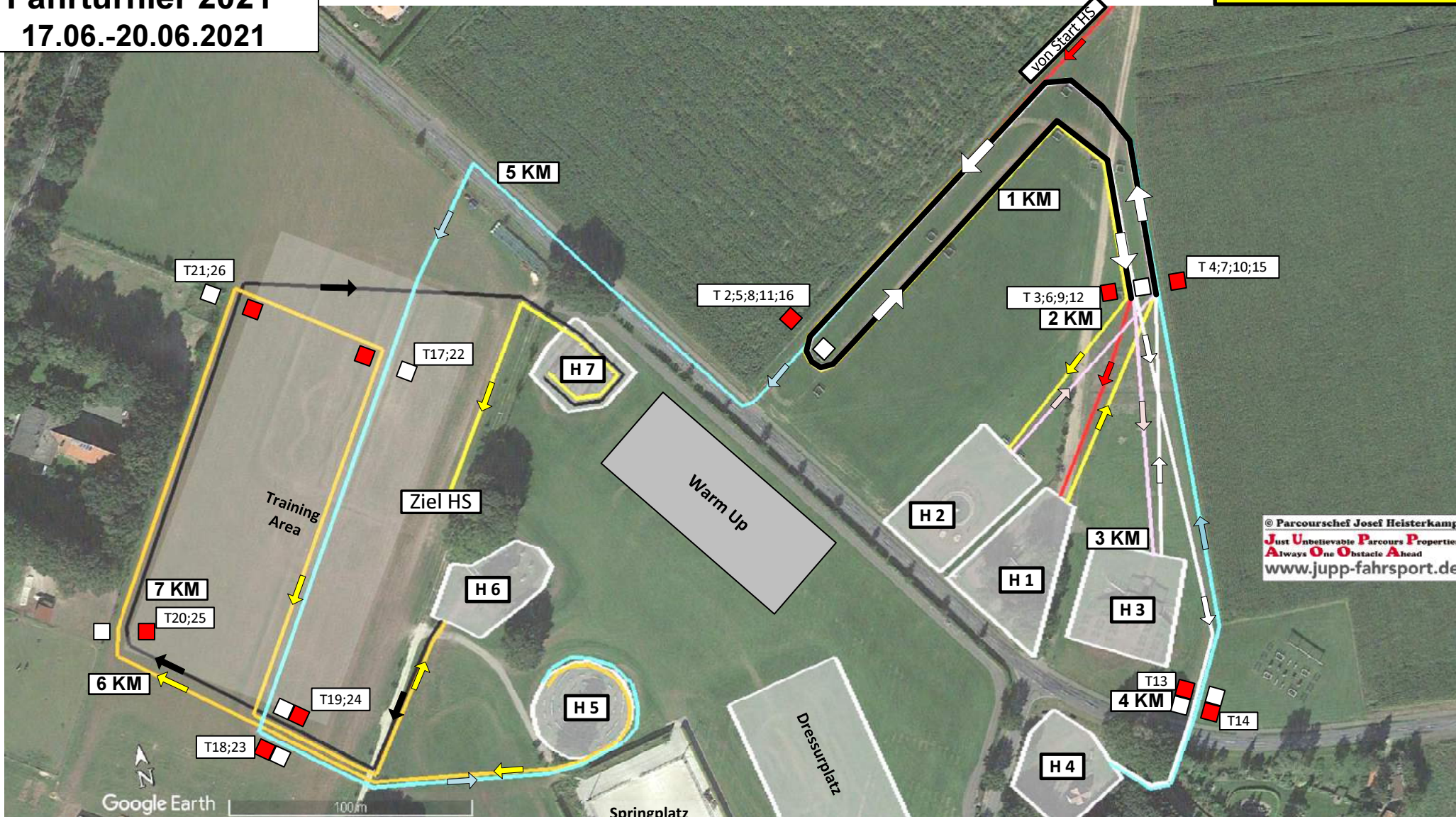

Reihenfolge: Start HS / T2 / 1KM / T3 / H1 / T4 / T5 / T6 / 2KM / H2 / T7 / T8 / T9 / 3KM / H3 / T10 / T11 / T12 / T13 / 4KM / H4 / T14 / T15 / T16 / 5KM / T17 / T18 / H5 / T19 / 6KM / T20 / T21 / T22 / T23 / H6 / T24 / T25 / 7KM / T26 / H7 / 30m / Ziel HS.



Fahrturnier 2021
17.06.-20.06.2021

Geländefahren Kl. S Times Marathon Zeiten Marathon

Richtv:LPO§§752,753

Klasse S Pferde Prfg.: 02;06;10		Länge in Meter	Tempo KM/h	Bestzeit h:min:sec	Erlaubte Zeit h:min:sec	Höchstzeit h:min:sec
AWS	Aufwärmstrecke	5700	12,5	00:25:22	00:27:22	00:32:50
HS	Hindernisstrecke	7740	14	00:30:10	00:33:10	01:06:21
Klasse S Ponys Prfg.: 14;18		Länge in Meter	Tempo KM/h	Bestzeit h:min:sec	Erlaubte Zeit h:min:sec	Höchstzeit h:min:sec
AWS	Aufwärmstrecke	5700	11,5	00:27:44	00:29:44	00:35:41
HS	Hindernisstrecke	7740	13	00:32:43	00:35:43	01:11:27



© Parcourschef Josef Heisterkamp
Just Unbelievable Parcours Properties
Always One Obstacle Ahead
www.jupp-fahrsport.de

Powered by: **VGH** 

Geländefahren Kl. S
Prfg.Nr:
02;06;10;14und18

„VGH-Brücke“



Richtv:LPO§§752,753

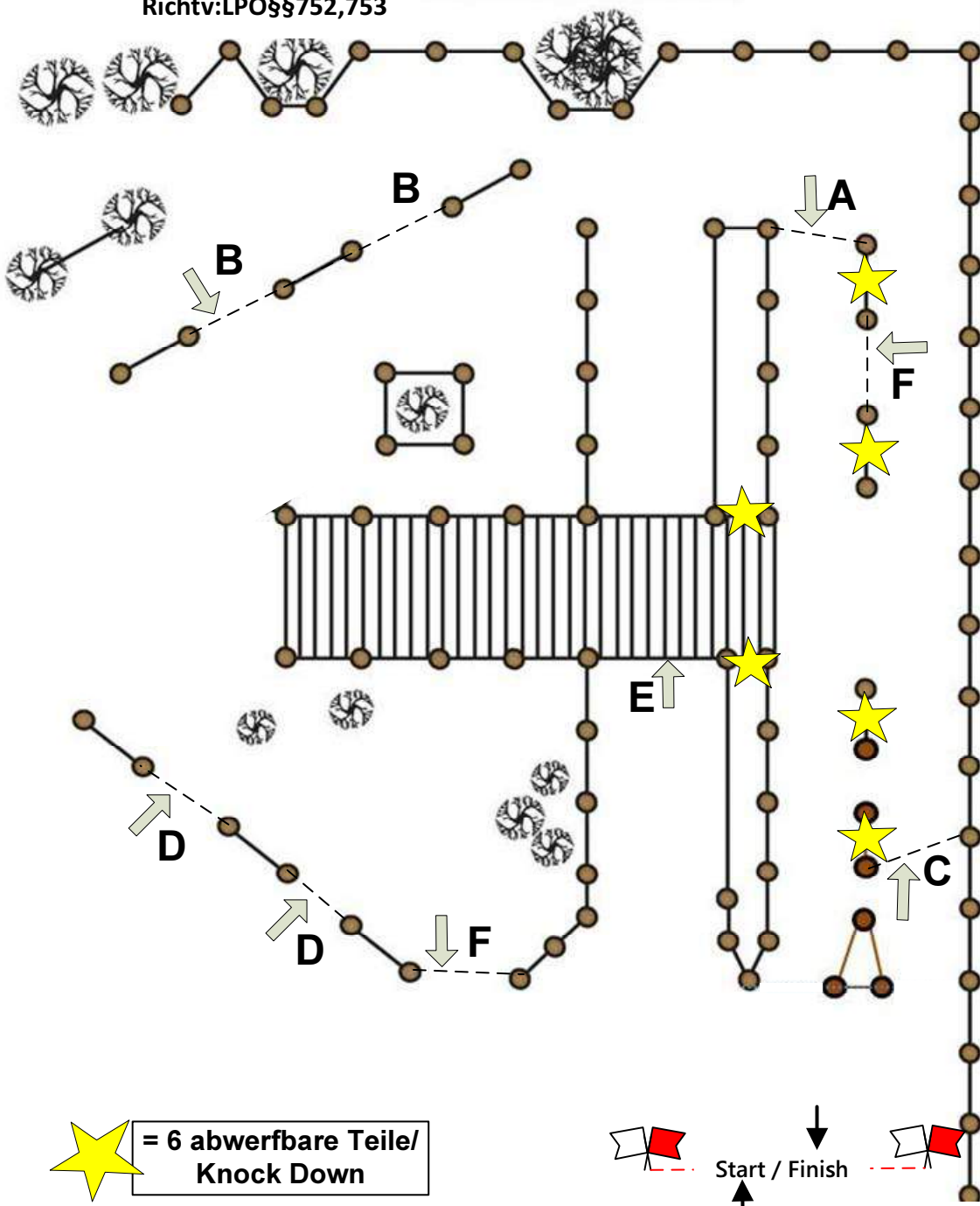

 = 6 abwerfbare Teile/
 Knock Down

 Start / Finish

„Senger-Brunnen“

Powered by: **Koalick.de**



Geländefahren Kl. S



Prfg.Nr:

02;06;10;14und18

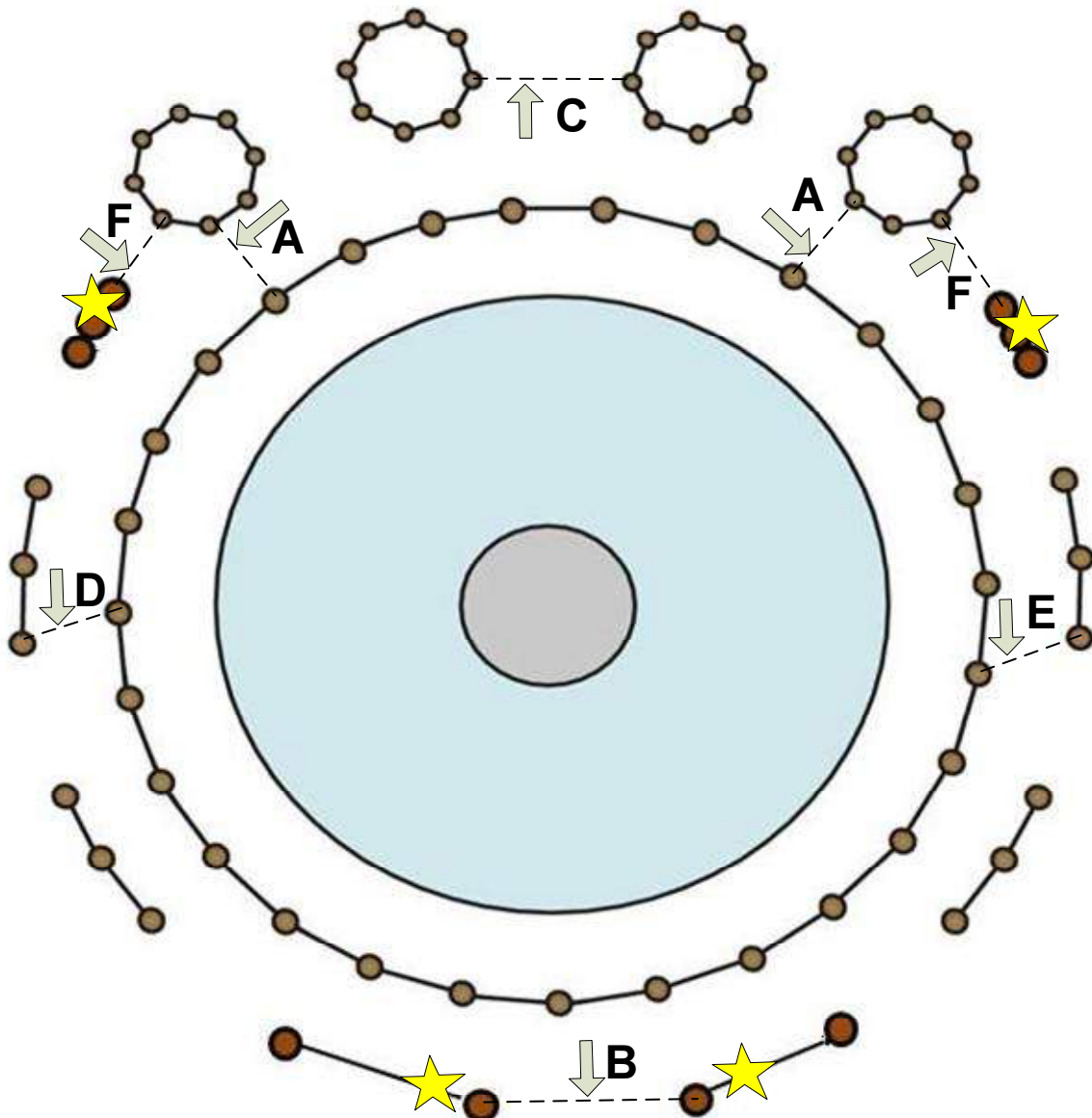
Richtv:LPO§§752,753



 = 4 abwerfbare Teile/
 Knock Down

 
 Start / Finish

© Parcourschef Josef Heisterkamp
Just Unbelievable Parcours Properties
Always One Obstacle Ahead
www.jupp-fahrsport.de

Powered by:



Hindernis
Obstacle

3



**„SPARKASSEN
Tunnel“**

Geländefahren Kl. S

Prfg.Nr:

02;06;10;14und18

Richtv:LPO§§752,753

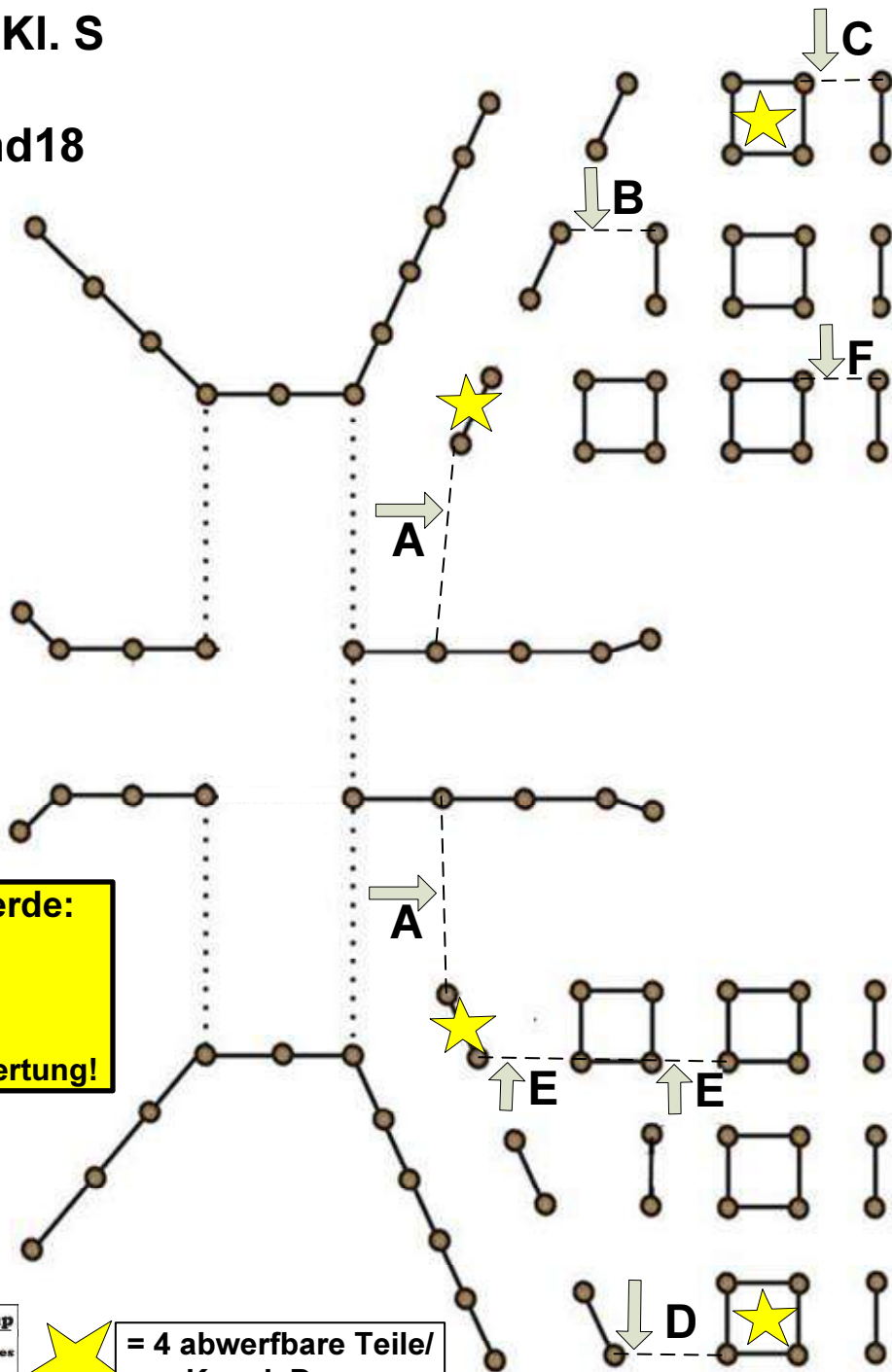
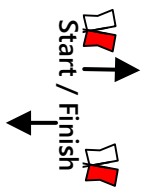

Prfg. 10 Einsp.Pferde:
Es ist nur
A
zu fahren und
es erfolgt keine Zeitwertung!

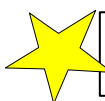
 = 4 abwerfbare Teile/
Knock Down



Powered by:



Geländefahren Kl. S
Prfg.Nr:
02;06;10;14 und 18

Richtv:LPO§§752,753

Hindernis **4**
Obstacle

**„SCHULTE -
 Heuerhaus“**

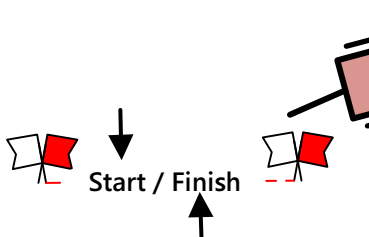
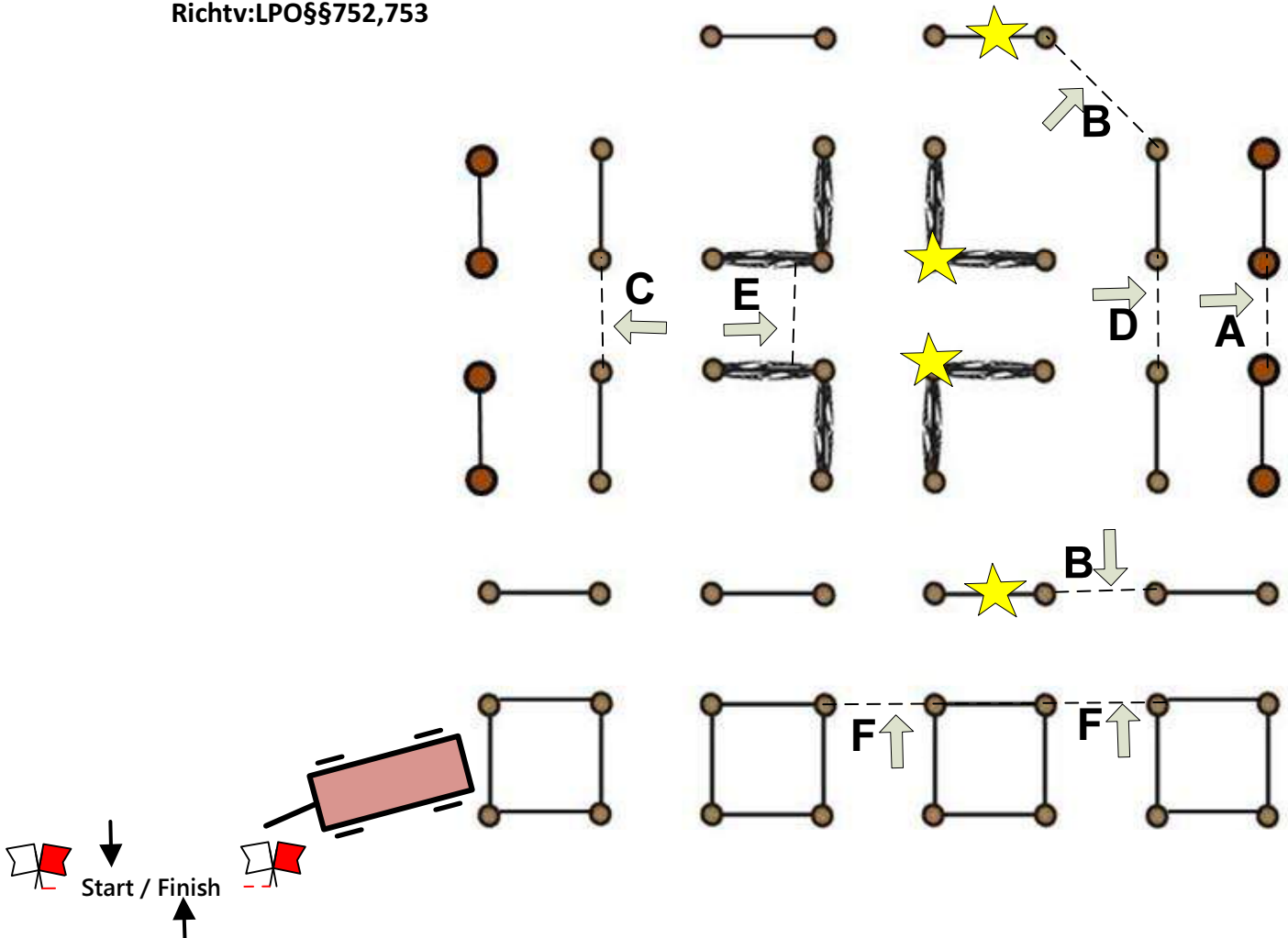

**★ = 4 abwerfbare Teile/
 Knock Down**

Powered by:



Geländefahren Kl. S

Prfg.Nr:

02;06;10;14und18

Richtv:LPO§§752,753

Hindernis **5**
Obstacle

„GEWA - Turm“

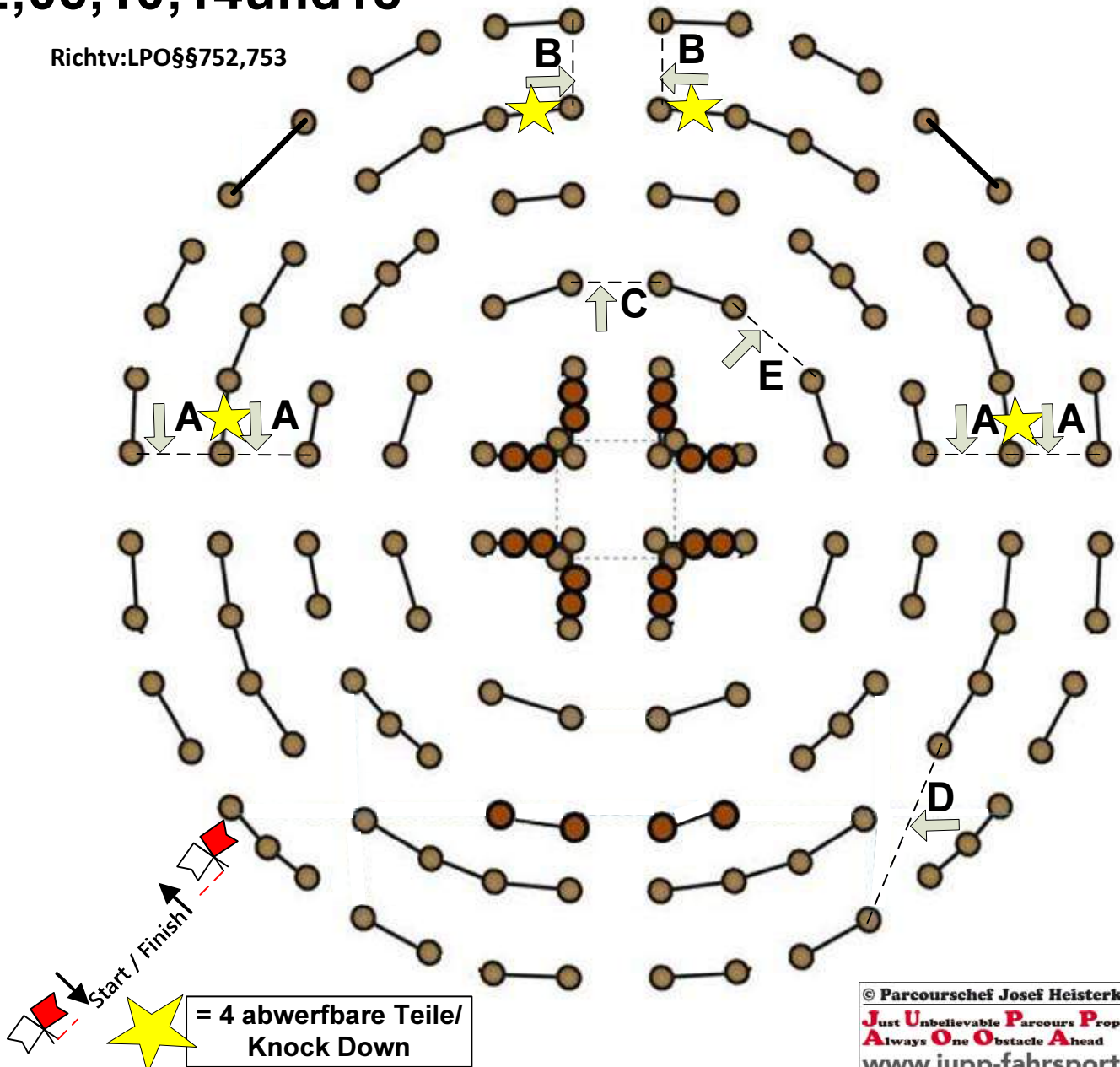



Hindernis Obstacle 6

„PRIL - Eichenwall“

Powered by:



Geländefahren Kl. S
Prfg.Nr:
02;06;10;14und18

Richtv:LPO§§752,753

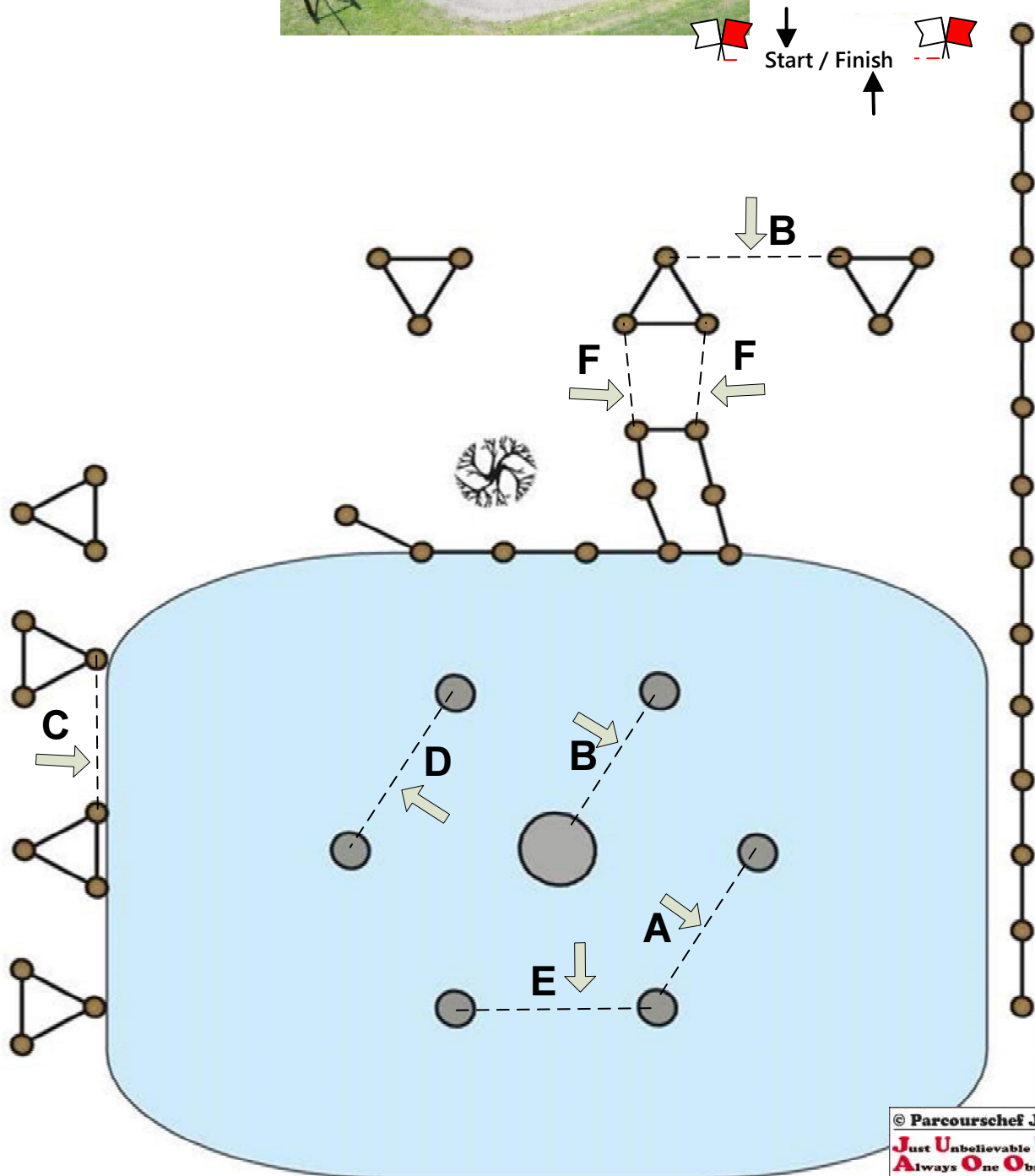

Hindernis **7**
Obstacle
„ASP - Pyramide“

Powered by:



Geländefahren Kl. S

Prfg.Nr:

02;06;10;14und18

Richtv:LPO§§752,753

